

# RALLYE DE LA FLAMME

Besoin d'infos? Rendez-vous au **stand N1**, dans la zone verte.  
L'équipe du Service des sports de la Ville de Nyon est là pour vous aider.

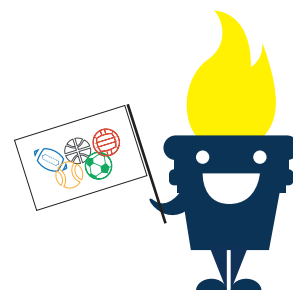

NOM: \_\_\_\_\_

PRÉNOM: \_\_\_\_\_

N° DE TÉLÉPHONE: \_\_\_\_\_

E-MAIL: \_\_\_\_\_

**VISA**

<b>ARÈNE ÉTERNELLE</b>	<input type="checkbox"/> <b>STAND ÉQUIPE SPORT</b> · Tirez dans le mille · Stand N1 <input type="checkbox"/> <b>SENIORS</b> · Défiez vos aînés · Stand N4 <input type="checkbox"/> <b>DISC GOLF</b> · Réussissez un tir à 2 m · Stand N5 <input type="checkbox"/> <b>ULTIMATE FRISBEE</b> · Réalisez une série de passes · Stand N6	
<b>COLISÉE</b>	<input type="checkbox"/> <b>JUDO</b> · Testez vos connaissances (quiz) · Stand N7 <input type="checkbox"/> <b>SELF-DÉFENSE</b> · Réalisez une technique · Stand N10 <input type="checkbox"/> <b>JUDO</b> · Reproduisez une suite de mouvements · Stand N13	
<b>BASE DES AVENTURIERÈRES</b>	<input type="checkbox"/> <b>ESCALADE</b> · Grimpez le plus rapidement possible · Stand N18 <input type="checkbox"/> <b>SCOUTISME</b> · Effectuez des nœuds et testez vos connaissances · Stand N15 <input type="checkbox"/> <b>TIR</b> · Réalisez un tir au pistolet électrique · Stand N14 <input type="checkbox"/> <b>SKI</b> · Terminez le parcours de pédalo et multiski · Stand N19	
<b>JARDIN OLYMPIQUE</b>	<input type="checkbox"/> <b>COORDINATION</b> · Testez votre précision · Stand N22 <input type="checkbox"/> <b>DANSE</b> · Reproduisez une chorégraphie · Stand N25 <input type="checkbox"/> <b>ENDURANCE</b> · Effectuez une série de pompe/planches/burpees · Stand N26 <input type="checkbox"/> <b>GYM</b> · Réalisez un porté acrobatique · Stand N27 <input type="checkbox"/> <b>TWIRLING</b> · Réalisez une série de mouvements avec baton · Stand N28	
<b>STADE DES CHAMPIONNÉS</b>	<input type="checkbox"/> <b>FOOT</b> · Slalomez entre les piquets et marquez un goal · Stand N30 <input type="checkbox"/> <b>FOOT</b> · Réalisez 10 jongles · Stand N31 <input type="checkbox"/> <b>RUGBY</b> · Faites des passes et visez la cible en tirant avec le pied · Stand N32 <input type="checkbox"/> <b>TENNIS</b> · Testez vos connaissances sur le tennis · Stand N33 <input type="checkbox"/> <b>HANDBALL</b> · Réalisez des tirs précis · Stand N36 <input type="checkbox"/> <b>HOCKEY</b> · Marquez des buts · Stand N37 <input type="checkbox"/> <b>BASKET</b> · Marquez des paniers depuis le milieu du terrain · Stand N39	
<b>ATLANTIS</b>	<input type="checkbox"/> <b>WATER-POLO</b> · Marquez des buts · Stand N64 <input type="checkbox"/> <b>PADDLE</b> · Répondez correctement au quiz · Stand N65 <input type="checkbox"/> <b>TENNIS DE TABLE</b> · Retournez un service · Stand N66	